



# *Amtsblatt* *des Landkreises Germersheim*

Ausgabe 19/2010 vom 27. Juli 2010

(E-Mail-Version)

## **Inhalt:**

- 1. Bekanntmachung der Kreisverwaltung Germersheim: Kreisstraße 10, Ortsrandstraße Teil 2 / K 10, Ortsgemeinde Jockgrim - Widmung einer Teilstrecke der Kreisstraße 10 , einschl. des neu hergestellten Geh-, Rad- und Wirtschaftsweges in der Verbandsgemeinde Jockgrim im Landkreis Germersheim**

-----

- 1. Bekanntmachung der Kreisverwaltung Germersheim: Kreisstraße 10, Ortsrandstraße Teil 2 / K 10, Ortsgemeinde Jockgrim - Widmung einer Teilstrecke der Kreisstraße 10 , einschl. des neu hergestellten Geh-, Rad- und Wirtschaftsweges in der Verbandsgemeinde Jockgrim im Landkreis Germersheim**

## **Kreisstraße 10, Ortsrandstraße Teil 2 / K 10, Ortsgemeinde Jockgrim**

**Widmung einer Teilstrecke der Kreisstraße 10, einschl. des neu hergestellten  
Geh-, Rad- und Wirtschaftsweges in der Verbandsgemeinde Jockgrim  
im Landkreis Germersheim**

### **I. Widmung K 10 neu**

Die im Gebiet der Gemeinde Jockgrim, Landkreis Germersheim verlaufende, neu gebaute Ortsrandstraße und der neu angelegte Geh-, Rad- und Wirtschaftsweg erhalten gem. § 36 Abs. 1 i.V. mit § 3 Ziff. 2 Landesstraßengesetz (LStrG) die Eigenschaft einer Kreisstraße und wird mit Wirkung vom 01.07.2010 als K 10 gewidmet.

Die gewidmete Strecke verläuft

ab Station 0,739 von Netzknoten 6815035  
bis Station 2,547 nach Netzknoten 6915103 O

Die Länge der gewidmeten Strecke beträgt:

**= 1,808 km**

## II. Einziehung K 10 alt

Die im gleichen Gebiet verlaufende Teilstrecke der K 10 alt, ist in dem nachfolgend beschriebenen Abschnitt für den öffentlichen Verkehr entbehrlich geworden bzw. in den Bau des Geh- und Radweges mit einbezogen. Die Teilstrecke bleibt durch den Geh- und Radweg Bestandteil der K 10 und somit öffentliche Verkehrsfläche und ist demzufolge nicht einzuziehen.

Die Strecke verläuft

ab Station 0,739 von Netzknoten 6815035  
bis Station 0,817 nach Netzknoten 6915103 C

Die Länge der Strecke beträgt:

**= 0,078 km**

Die Widmungs-/Einziehungsunterlagen können während der Dienststunden von Montag bis Freitag in der Zeit von 9:00 Uhr bis 12:00 Uhr, sowie von 14:00 Uhr bis 16:00 Uhr (nur dienstags) und von 14:00 Uhr bis 18:00 Uhr (nur donnerstags) bei der Kreisverwaltung Germersheim, Luitpoldplatz 1 in 76726 Germersheim in Zimmer 67 eingesehen werden.

### Rechtsbehelfsbelehrung

Gegen diese Verfügung kann innerhalb eines Monats nach Bekanntmachung Widerspruch erhoben werden. Der Widerspruch ist bei der Kreisverwaltung Germersheim, Luitpoldplatz 1 in 76726 Germersheim schriftlich oder zur Niederschrift einzulegen. Bei schriftlicher Einlegung des Widerspruchs ist die Widerspruchsfrist nur gewahrt, wenn der Widerspruch noch vor dem Ablauf dieser Frist bei der vorgenannten Behörde eingegangen ist.

Germersheim, den 23. Juli 2010

gez...: Benno Heiter

Erster Kreisbeigeordneter

Amtsblatt Landkreis Germersheim, 27.07.2010 (E-Mail-Version !)

Kreisverwaltung Germersheim, Luitpoldplatz 1, 76726 Germersheim \*

Erscheinungsweise: Unregelmäßig je nach Veröffentlichungsbedarf \* Vertrieb: Post-, Fax- u. E-Mailversand \*

Redaktion/Ansprechpartnerin: C. Seyboldt/ A. Brune-Neumann Kreisverwaltung Germersheim,

Referat für Presse- und Öffentlichkeitsarbeit, Telefon 0 72 74 / 53-255, Telefax 0 72 74 / 53-15-255,

Email: [presse@kreis-germersheim.de](mailto:presse@kreis-germersheim.de) Internet: [www.kreis-germersheim.de](http://www.kreis-germersheim.de)

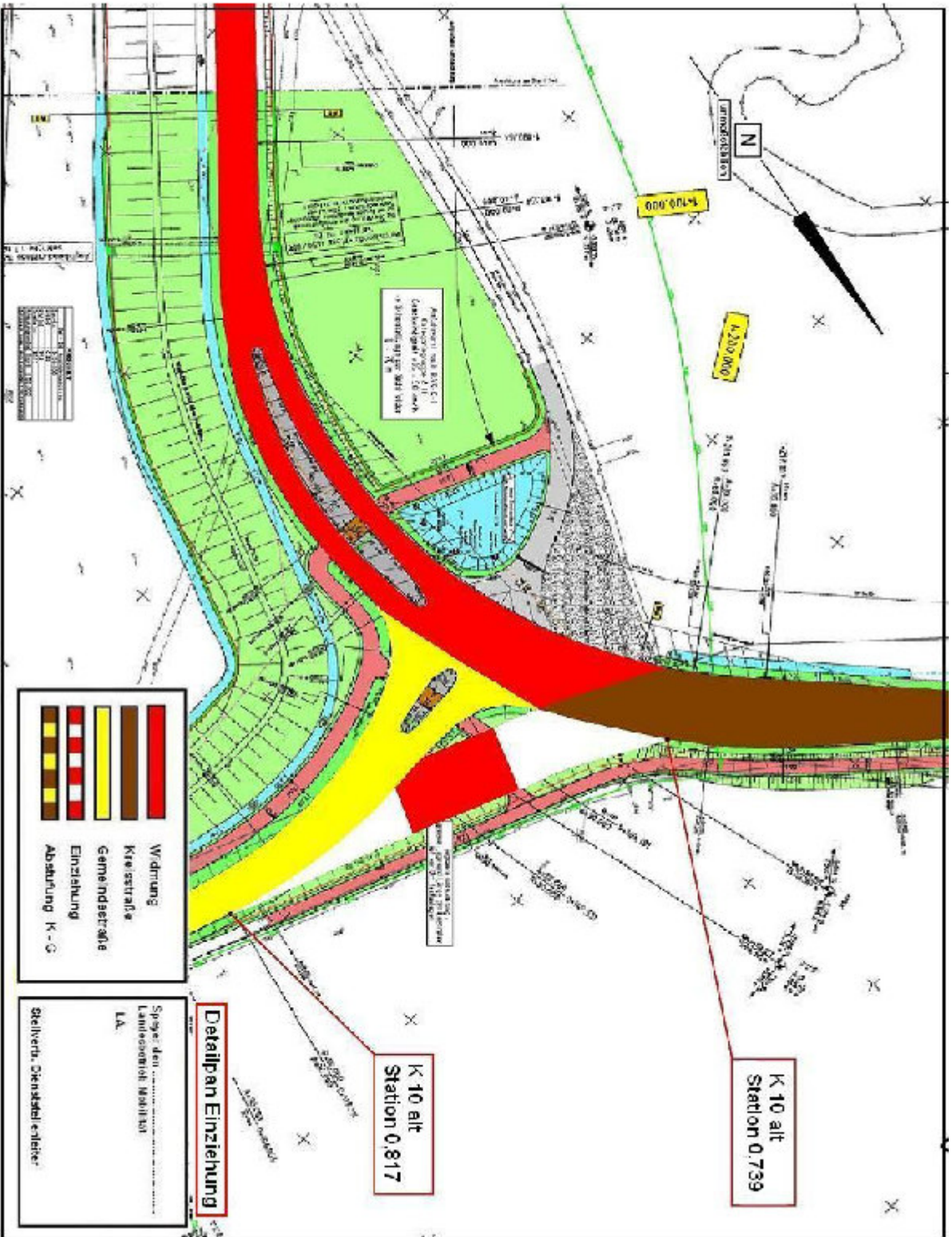

M 1:1000	
Abstand	Abstand
100	100
200	200
300	300
400	400
500	500
600	600
700	700
800	800
900	900
1000	1000





	Wdhung
	Kreisstraße
	Gemeindestraße
	Einzelbahn
	Abstärkung K-G

<b>Detailplan Einzelnung</b>	
Spez. des .....	Landeseigent. Maßstab
LA	
Stellverh. Dienststellenleiter	

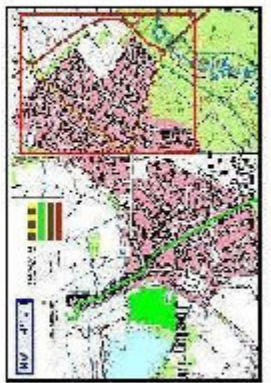
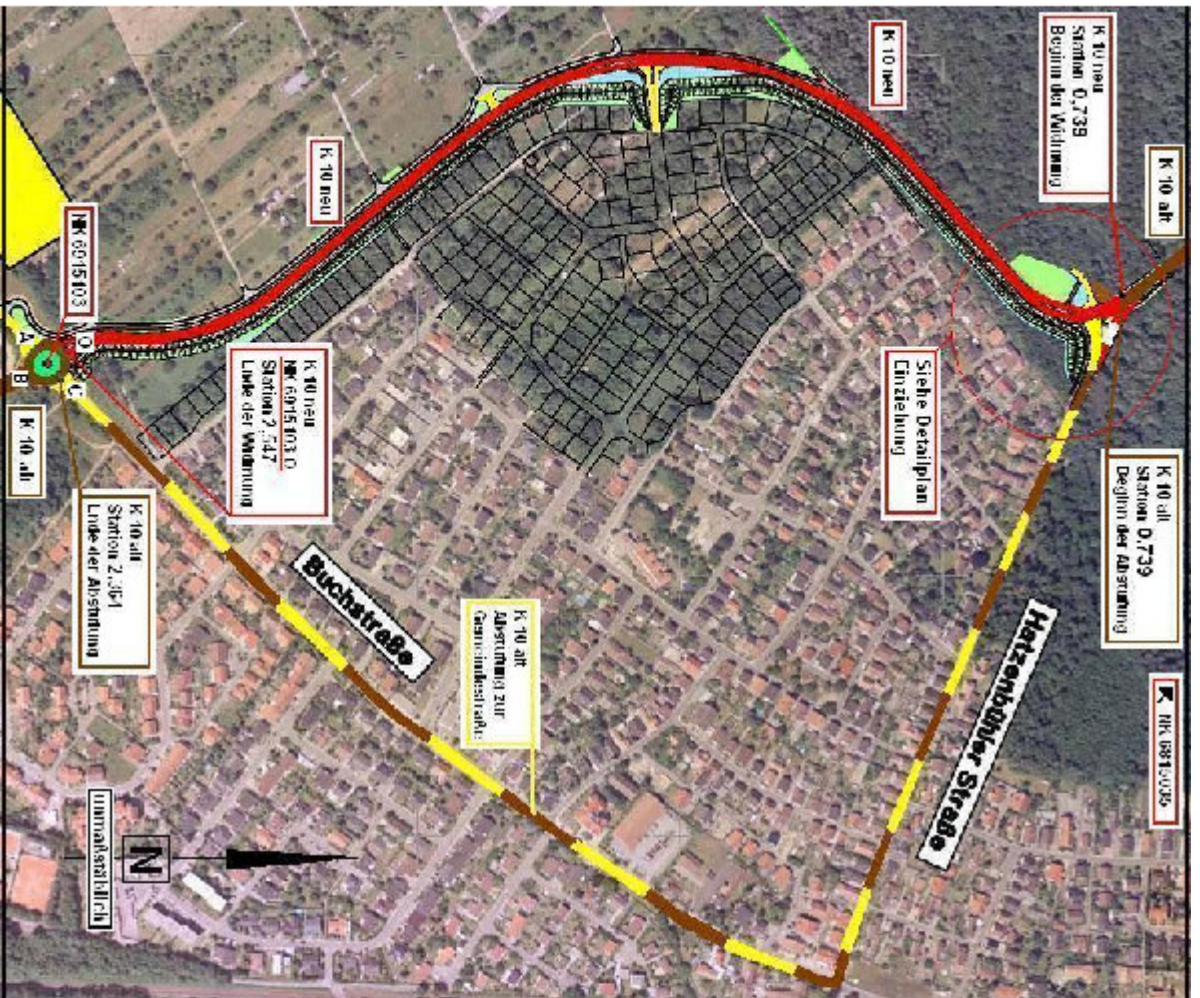
K 10 alt  
Station 0,817

K 10 alt  
Station 0,739



	Wohnung
	Kanalisation
	Gemeinschaftsnetze
	Einzelnetze
	Abstufung K-5

Speyer den .....  
 I. und erst erl. Maßstab  
 I.A.  
 Stellvert. Dienststellenleiter