

Profil D Regelprofil Südböschung

Flurstück.Nr. 2102

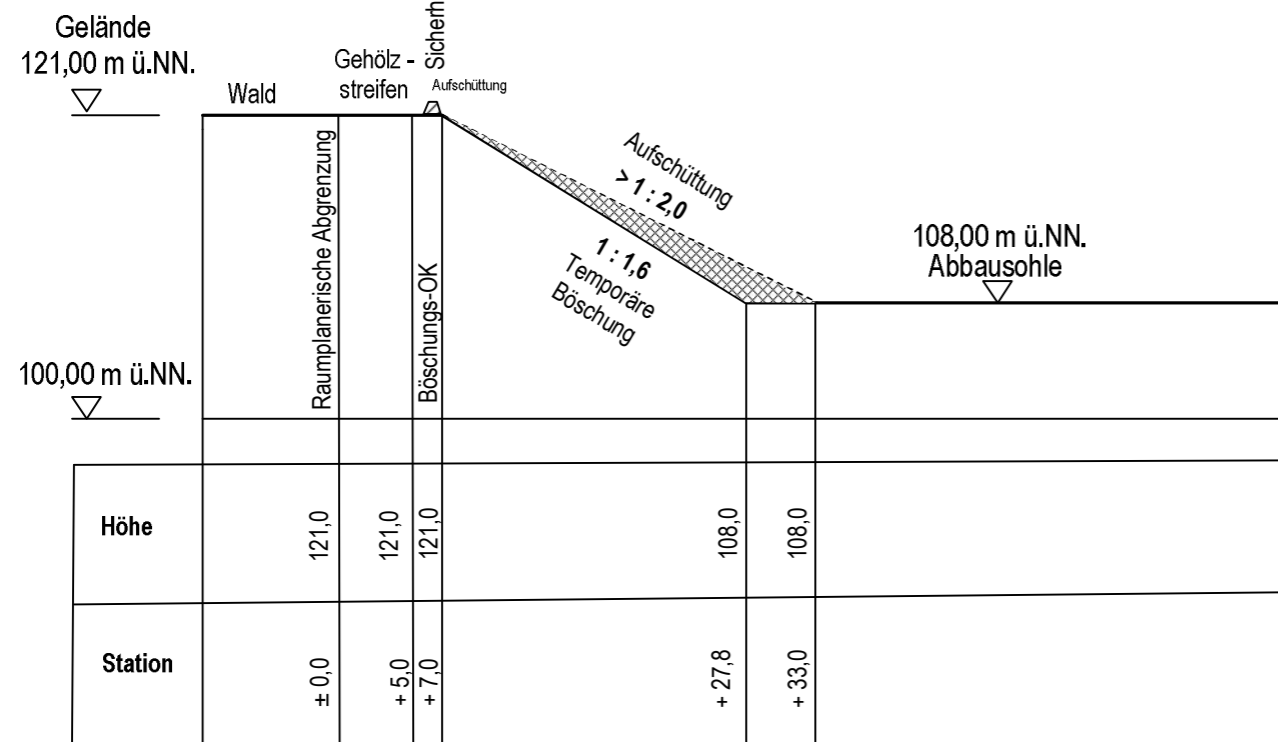

Profil E Regelprofil Westböschung

Flurstück.Nr. 2102

Flurstück.Nr. 2103

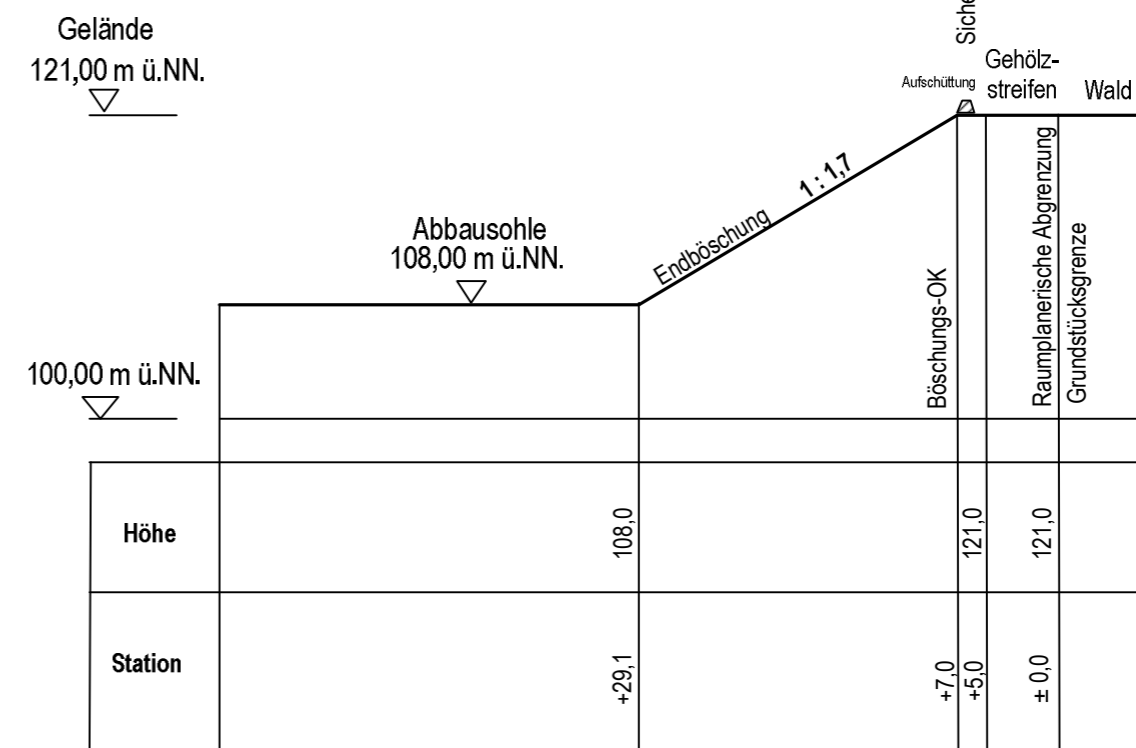

Profil F Regelprofil Nordböschung

Flurstück.Nr. 211/1

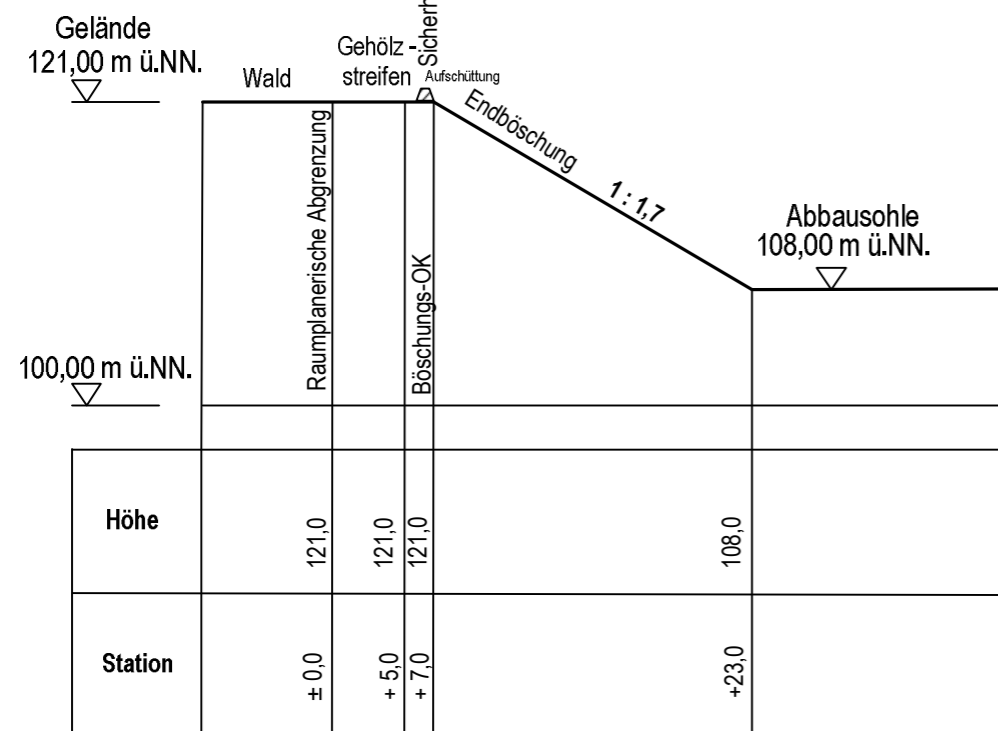

Projekt:	Sandabbau „Oelgründel Nord“				
Plan-Nr.:	KS 04/18				
Planinhalt:	Profile D, E, F				
Bauherr:	Kalksandsteinwerke Schencking GmbH & Co.KG				
Datum:	08.08. 2018	bearb.:	HG	Mai 2018	geänd.:
		geänd.:			geänd.:
Steine und Erden Verfahrenstechnik Projektmanagement INGENIEURBÜRO HANS GEHRLEIN <i>Beratender Ingenieur</i>					Maßstab 1 : 500